# SKLYPO PLANAS M1:500

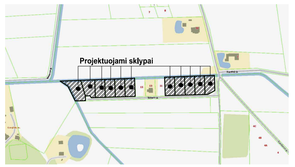


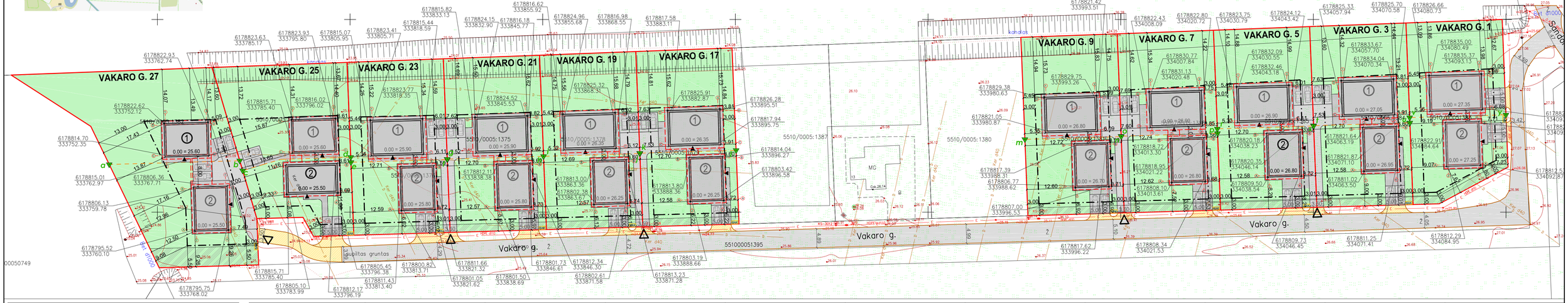


## SUTARTINIAI ŽYMĖJIMAI

- 6178822.62 333752.12 — SKLYPO RIBOS PROJEKTUOJAMO PASTATO AŠIŲ SUSIKIRTIMO KOORDINATĖS
- STATYBOS RIBA
- ① PROJEKTUOJAMAS DVIEJŲ BUTŲ GYVENAMASIS NAMAS (BUTAS NR. 1)
- ② PROJEKTUOJAMAS DVIEJŲ BUTŲ GYVENAMASIS NAMAS (BUTAS NR. 2)
- IŠSIKIŠANČIOS STOGO KONSTRUKCIJOS
- PROJEKTUOJAMOS AUTOMOBILIO STOVĖJIMO VIETOS (4 vnt.)
- BAK — BUITINIŲ ATLIEKŲ KONTEINERIS
- ▲ ĮĖJIMAS Į PASTATĄ
- △ ĮVAŽIAVIMAS Į SKLYPĄ
- ESAMA VAKARO GATVĖ
- NUMATYTAS ĮVAŽIAVIMAS
- BETONINIŲ TRINKELIŲ DANGA
- APŽELDINTAS PLOTAS
- SERVITUTAI SKLYPE
- DVIBUČIO GYVENAMOJO NAMO ŽEMĖS SKLYPO NAUDOJIMOSI RIBA
- a▼ DVIBUČIO GYVENAMOJO NAMO ŽEMĖS SKLYPO NAUDOJIMOSI RIBOS KOORDINATĖS

### VAKARO G. 27

| SKLYPO BENDRIEJI RODIKLIAI | PROJEKTUOJAMA |
|---|---|
| 1. SKLYPO PLOTAS | 1807m² |
| 2. SKLYPO UŽSTATYMO TANKUMAS | 0.11 |
| 3. UŽSTATYMO INTENSYVUMAS | 0.09 |
| 4. PASTATŲ ŪŽSTATYMO PLOTAS | 199m² |
| 6. AUKŠTINGUMAS | 1a (5.29m) |

TECHNINIO PROJEKTO SPRENDINIAI ATITINKA PATVIRTINTO DETALIOJO PLANO SPRENDINIAMS IR SĄLYGOMS.

| RODIKLIS | LEISTINAS PAGAL DETALŲJĮ PLANĄ | NUMATYTAS PROJEKTE |
|---|---|---|
| SKLYPO UŽSTATYMO TANKIS | 0.25 | 0.11 |
| UŽSTATYMO INTENSYVUMAS | 0.40 | 0.09 |
| STATINO AUKŠTIS NUO ŽEMĖS/ AUKŠTŲ SKAIČIUS | 10m | 5.29m; 1a |

SKLYPO SUTARTINIAI ŽYMĖJIMAI

- BETONINIŲ TRINKELIŲ DANGA (300 m², 17% ploto)
- APŽELDINTAS PLOTAS (1361 m², sudaro 75% ploto)
- SERVITUTAI SKLYPE:
  - NR. 115 - KELIO SERVITUTAS - TEISĖ VAŽIUOTI TRANSPORTO PREMONĖMIS, TEISĖ NAUDOTIS PĖSČIŲJŲ TAKU (VIEŠPATAUJANTIS DAIKTAS). (NUMATOMAS) 2694 m²
  - NR. 222 - SERVITUTAS - TEISĖ TIESTI, APTARNAUTI, NAUDOTI POŽEMINES IR ANTŽEMINES KOMUNIKACIJAS (TARNAUJANTIS DAIKTAS). (NUMATOMAS) 2694 m²
  - NR. 221 - SERVITUTAS - TEISĖ TIESTI, APTARNAUTI, NAUDOTI POŽEMINES IR ANTŽEMINES KOMUNIKACIJAS (VIEŠPATAUJANTIS DAIKTAS). (NUMATOMAS) 2694 m²
- DVIBUČIO GYVENAMOJO NAMO ŽEMĖS SKLYPO NAUDOJIMOSI RIBA
- DVIBUČIO GYVENAMOJO NAMO ŽEMĖS SKLYPO NAUDOJIMOSI RIBOS KOORDINATĖS:
  - Sklypo dalis 1 (priklausanti butui nr. 1), plotas - 973 m²
  - Sklypo dalis 2 (priklausanti butui nr. 2), plotas - 834 m²

ŽEMĖS SKLYPO NAUDOJIMOSI RIBŲ KOORDINATĖS

| | | |
|---|---|---|
| a▼ | X - 333737.50 | Y - 6178812.38 |
| b▼ | X - 333771.36 | Y - 6178813.36 |

### VAKARO G. 25

| SKLYPO BENDRIEJI RODIKLIAI | PROJEKTUOJAMA |
|---|---|
| 1. SKLYPO PLOTAS | 1251m² |
| 2. SKLYPO UŽSTATYMO TANKUMAS | 0.16 |
| 3. UŽSTATYMO INTENSYVUMAS | 0.13 |
| 4. PASTATŲ ŪŽSTATYMO PLOTAS | 201m² |
| 6. AUKŠTINGUMAS | 1a (5.69m) |

TECHNINIO PROJEKTO SPRENDINIAI ATITINKA PATVIRTINTO DETALIOJO PLANO SPRENDINIAMS IR SĄLYGOMS.

| RODIKLIS | LEISTINAS PAGAL DETALŲJĮ PLANĄ | NUMATYTAS PROJEKTE |
|---|---|---|
| SKLYPO UŽSTATYMO TANKIS | 0.25 | 0.16 |
| UŽSTATYMO INTENSYVUMAS | 0.40 | 0.13 |
| STATINO AUKŠTIS NUO ŽEMĖS/ AUKŠTŲ SKAIČIUS | 10m | 5.69m; 1a |

SKLYPO SUTARTINIAI ŽYMĖJIMAI

- BETONINIŲ TRINKELIŲ DANGA (177 m², 14% ploto)
- APŽELDINTAS PLOTAS (893 m², sudaro 71% ploto)
- SERVITUTAI SKLYPE:
  - NR. 115 - KELIO SERVITUTAS - TEISĖ VAŽIUOTI TRANSPORTO PREMONĖMIS, TEISĖ NAUDOTIS PĖSČIŲJŲ TAKU (VIEŠPATAUJANTIS DAIKTAS). (NUMATOMAS) 2694 m²
  - NR. 222 - SERVITUTAS - TEISĖ TIESTI, APTARNAUTI, NAUDOTI POŽEMINES IR ANTŽEMINES KOMUNIKACIJAS (TARNAUJANTIS DAIKTAS). (NUMATOMAS) 2694 m²
  - NR. 221 - SERVITUTAS - TEISĖ TIESTI, APTARNAUTI, NAUDOTI POŽEMINES IR ANTŽEMINES KOMUNIKACIJAS (VIEŠPATAUJANTIS DAIKTAS). (NUMATOMAS) 2694 m²
- DVIBUČIO GYVENAMOJO NAMO ŽEMĖS SKLYPO NAUDOJIMOSI RIBA
- DVIBUČIO GYVENAMOJO NAMO ŽEMĖS SKLYPO NAUDOJIMOSI RIBOS KOORDINATĖS:
  - Sklypo dalis 1 (priklausanti butui nr. 1), plotas - 797 m²
  - Sklypo dalis 2 (priklausanti butui nr. 2), plotas - 454 m²

ŽEMĖS SKLYPO NAUDOJIMOSI RIBŲ KOORDINATĖS

| | | |
|---|---|---|
| c▼ | X - 333777.12 | Y - 6178810.79 |
| d▼ | X - 333800.18 | Y - 6178814.25 |

### VAKARO G. 23

| SKLYPO BENDRIEJI RODIKLIAI | PROJEKTUOJAMA |
|---|---|
| 1. SKLYPO PLOTAS | 1124m² |
| 2. SKLYPO UŽSTATYMO TANKUMAS | 0.20 |
| 3. UŽSTATYMO INTENSYVUMAS | 0.16 |
| 4. PASTATŲ ŪŽSTATYMO PLOTAS | 225m² |
| 6. AUKŠTINGUMAS | 1a (5.69m) |

TECHNINIO PROJEKTO SPRENDINIAI ATITINKA PATVIRTINTO DETALIOJO PLANO SPRENDINIAMS IR SĄLYGOMS.

| RODIKLIS | LEISTINAS PAGAL DETALŲJĮ PLANĄ | NUMATYTAS PROJEKTE |
|---|---|---|
| SKLYPO UŽSTATYMO TANKIS | 0.25 | 0.20 |
| UŽSTATYMO INTENSYVUMAS | 0.40 | 0.16 |
| STATINO AUKŠTIS NUO ŽEMĖS/ AUKŠTŲ SKAIČIUS | 10m | 5.69m; 1a |

SKLYPO SUTARTINIAI ŽYMĖJIMAI

- BETONINIŲ TRINKELIŲ DANGA (211 m², 19% ploto)
- APŽELDINTAS PLOTAS (689 m², sudaro 61% ploto)
- SERVITUTAI SKLYPE:
  - NR. 115 - KELIO SERVITUTAS - TEISĖ VAŽIUOTI TRANSPORTO PREMONĖMIS, TEISĖ NAUDOTIS PĖSČIŲJŲ TAKU (VIEŠPATAUJANTIS DAIKTAS). (NUMATOMAS) 2694 m²
  - NR. 222 - SERVITUTAS - TEISĖ TIESTI, APTARNAUTI, NAUDOTI POŽEMINES IR ANTŽEMINES KOMUNIKACIJAS (TARNAUJANTIS DAIKTAS). (NUMATOMAS) 2694 m²
  - NR. 221 - SERVITUTAS - TEISĖ TIESTI, APTARNAUTI, NAUDOTI POŽEMINES IR ANTŽEMINES KOMUNIKACIJAS (VIEŠPATAUJANTIS DAIKTAS). (NUMATOMAS) 2694 m²
- DVIBUČIO GYVENAMOJO NAMO ŽEMĖS SKLYPO NAUDOJIMOSI RIBA
- DVIBUČIO GYVENAMOJO NAMO ŽEMĖS SKLYPO NAUDOJIMOSI RIBOS KOORDINATĖS:
  - Sklypo dalis 1 (priklausanti butui nr. 1), plotas - 656 m²
  - Sklypo dalis 2 (priklausanti butui nr. 2), plotas - 473 m²

ŽEMĖS SKLYPO NAUDOJIMOSI RIBŲ KOORDINATĖS

| | | |
|---|---|---|
| e▼ | X - 333800.23 | Y - 6178812.95 |
| f▼ | X - 333825.23 | Y - 6178813.67 |

### VAKARO G. 21

| SKLYPO BENDRIEJI RODIKLIAI | PROJEKTUOJAMA |
|---|---|
| 1. SKLYPO PLOTAS | 1126m² |
| 2. SKLYPO UŽSTATYMO TANKUMAS | 0.20 |
| 3. UŽSTATYMO INTENSYVUMAS | 0.16 |
| 4. PASTATŲ ŪŽSTATYMO PLOTAS | 225m² |
| 6. AUKŠTINGUMAS | 1a (5.69m) |

TECHNINIO PROJEKTO SPRENDINIAI ATITINKA PATVIRTINTO DETALIOJO PLANO SPRENDINIAMS IR SĄLYGOMS.

| RODIKLIS | LEISTINAS PAGAL DETALŲJĮ PLANĄ | NUMATYTAS PROJEKTE |
|---|---|---|
| SKLYPO UŽSTATYMO TANKIS | 0.25 | 0.20 |
| UŽSTATYMO INTENSYVUMAS | 0.40 | 0.16 |
| STATINO AUKŠTIS NUO ŽEMĖS/ AUKŠTŲ SKAIČIUS | 10m | 5.69m; 1a |

SKLYPO SUTARTINIAI ŽYMĖJIMAI

- BETONINIŲ TRINKELIŲ DANGA (217 m², 19% ploto)
- APŽELDINTAS PLOTAS (690 m², sudaro 60% ploto)
- SERVITUTAI SKLYPE:
  - NR. 115 - KELIO SERVITUTAS - TEISĖ VAŽIUOTI TRANSPORTO PREMONĖMIS, TEISĖ NAUDOTIS PĖSČIŲJŲ TAKU (VIEŠPATAUJANTIS DAIKTAS). (NUMATOMAS) 2694 m²
  - NR. 222 - SERVITUTAS - TEISĖ TIESTI, APTARNAUTI, NAUDOTI POŽEMINES IR ANTŽEMINES KOMUNIKACIJAS (TARNAUJANTIS DAIKTAS). (NUMATOMAS) 2694 m²
  - NR. 221 - SERVITUTAS - TEISĖ TIESTI, APTARNAUTI, NAUDOTI POŽEMINES IR ANTŽEMINES KOMUNIKACIJAS (VIEŠPATAUJANTIS DAIKTAS). (NUMATOMAS) 2694 m²
- DVIBUČIO GYVENAMOJO NAMO ŽEMĖS SKLYPO NAUDOJIMOSI RIBA
- DVIBUČIO GYVENAMOJO NAMO ŽEMĖS SKLYPO NAUDOJIMOSI RIBOS KOORDINATĖS:
  - Sklypo dalis 1 (priklausanti butui nr. 1), plotas - 659 m²
  - Sklypo dalis 2 (priklausanti butui nr. 2), plotas - 476 m²

ŽEMĖS SKLYPO NAUDOJIMOSI RIBŲ KOORDINATĖS

| | | |
|---|---|---|
| g▼ | X - 333825.22 | Y - 6178813.78 |
| h▼ | X - 333850.21 | Y - 6178814.50 |

### VAKARO G. 19

| SKLYPO BENDRIEJI RODIKLIAI | PROJEKTUOJAMA |
|---|---|
| 1. SKLYPO PLOTAS | 1135m² |
| 2. SKLYPO UŽSTATYMO TANKUMAS | 0.20 |
| 3. UŽSTATYMO INTENSYVUMAS | 0.16 |
| 4. PASTATŲ ŪŽSTATYMO PLOTAS | 225m² |
| 6. AUKŠTINGUMAS | 1a (5.69m) |

TECHNINIO PROJEKTO SPRENDINIAI ATITINKA PATVIRTINTO DETALIOJO PLANO SPRENDINIAMS IR SĄLYGOMS.

| RODIKLIS | LEISTINAS PAGAL DETALŲJĮ PLANĄ | NUMATYTAS PROJEKTE |
|---|---|---|
| SKLYPO UŽSTATYMO TANKIS | 0.25 | 0.20 |
| UŽSTATYMO INTENSYVUMAS | 0.40 | 0.16 |
| STATINO AUKŠTIS NUO ŽEMĖS/ AUKŠTŲ SKAIČIUS | 10m | 5.69m; 1a |

SKLYPO SUTARTINIAI ŽYMĖJIMAI

- BETONINIŲ TRINKELIŲ DANGA (212 m², 19% ploto)
- APŽELDINTAS PLOTAS (698 m², sudaro 61% ploto)
- SERVITUTAI SKLYPE:
  - NR. 115 - KELIO SERVITUTAS - TEISĖ VAŽIUOTI TRANSPORTO PREMONĖMIS, TEISĖ NAUDOTIS PĖSČIŲJŲ TAKU (VIEŠPATAUJANTIS DAIKTAS). (NUMATOMAS) 2694 m²
  - NR. 222 - SERVITUTAS - TEISĖ TIESTI, APTARNAUTI, NAUDOTI POŽEMINES IR ANTŽEMINES KOMUNIKACIJAS (TARNAUJANTIS DAIKTAS). (NUMATOMAS) 2694 m²
  - NR. 221 - SERVITUTAS - TEISĖ TIESTI, APTARNAUTI, NAUDOTI POŽEMINES IR ANTŽEMINES KOMUNIKACIJAS (VIEŠPATAUJANTIS DAIKTAS). (NUMATOMAS) 2694 m²
- DVIBUČIO GYVENAMOJO NAMO ŽEMĖS SKLYPO NAUDOJIMOSI RIBA
- DVIBUČIO GYVENAMOJO NAMO ŽEMĖS SKLYPO NAUDOJIMOSI RIBOS KOORDINATĖS:
  - Sklypo dalis 1 (priklausanti butui nr. 1), plotas - 653 m²
  - Sklypo dalis 2 (priklausanti butui nr. 2), plotas - 476 m²

ŽEMĖS SKLYPO NAUDOJIMOSI RIBŲ KOORDINATĖS

| | | |
|---|---|---|
| i▼ | X - 333850.21 | Y - 6178814.49 |
| j▼ | X - 333875.20 | Y - 6178815.21 |

### VAKARO G. 17

| SKLYPO BENDRIEJI RODIKLIAI | PROJEKTUOJAMA |
|---|---|
| 1. SKLYPO PLOTAS | 1140m² |
| 2. SKLYPO UŽSTATYMO TANKUMAS | 0.20 |
| 3. UŽSTATYMO INTENSYVUMAS | 0.16 |
| 4. PASTATŲ ŪŽSTATYMO PLOTAS | 225m² |
| 6. AUKŠTINGUMAS | 1a (5.69m) |

TECHNINIO PROJEKTO SPRENDINIAI ATITINKA PATVIRTINTO DETALIOJO PLANO SPRENDINIAMS IR SĄLYGOMS.

| RODIKLIS | LEISTINAS PAGAL DETALŲJĮ PLANĄ | NUMATYTAS PROJEKTE |
|---|---|---|
| SKLYPO UŽSTATYMO TANKIS | 0.25 | 0.20 |
| UŽSTATYMO INTENSYVUMAS | 0.40 | 0.16 |
| STATINO AUKŠTIS NUO ŽEMĖS/ AUKŠTŲ SKAIČIUS | 10m | 5.69m; 1a |

SKLYPO SUTARTINIAI ŽYMĖJIMAI

- BETONINIŲ TRINKELIŲ DANGA (222 m², 20% ploto)
- APŽELDINTAS PLOTAS (695 m², sudaro 61% ploto)
- SERVITUTAI SKLYPE:
  - NR. 115 - KELIO SERVITUTAS - TEISĖ VAŽIUOTI TRANSPORTO PREMONĖMIS, TEISĖ NAUDOTIS PĖSČIŲJŲ TAKU (VIEŠPATAUJANTIS DAIKTAS). (NUMATOMAS) 2694 m²
  - NR. 222 - SERVITUTAS - TEISĖ TIESTI, APTARNAUTI, NAUDOTI POŽEMINES IR ANTŽEMINES KOMUNIKACIJAS (TARNAUJANTIS DAIKTAS). (NUMATOMAS) 2694 m²
  - NR. 221 - SERVITUTAS - TEISĖ TIESTI, APTARNAUTI, NAUDOTI POŽEMINES IR ANTŽEMINES KOMUNIKACIJAS (VIEŠPATAUJANTIS DAIKTAS). (NUMATOMAS) 2694 m²
- DVIBUČIO GYVENAMOJO NAMO ŽEMĖS SKLYPO NAUDOJIMOSI RIBA
- DVIBUČIO GYVENAMOJO NAMO ŽEMĖS SKLYPO NAUDOJIMOSI RIBOS KOORDINATĖS:
  - Sklypo dalis 1 (priklausanti butui nr. 1), plotas - 662 m²
  - Sklypo dalis 2 (priklausanti butui nr. 2), plotas - 478 m²

ŽEMĖS SKLYPO NAUDOJIMOSI RIBŲ KOORDINATĖS

| | | |
|---|---|---|
| k▼ | X - 333875.20 | Y - 6178815.32 |
| l▼ | X - 333900.19 | Y - 6178816.05 |

### VAKARO G. 9

| SKLYPO BENDRIEJI RODIKLIAI | PROJEKTUOJAMA |
|---|---|
| 1. SKLYPO PLOTAS | 1160m² |
| 2. SKLYPO UŽSTATYMO TANKUMAS | 0.19 |
| 3. UŽSTATYMO INTENSYVUMAS | 0.15 |
| 4. PASTATŲ ŪŽSTATYMO PLOTAS | 225m² |
| 6. AUKŠTINGUMAS | 1a (5.29m; 1a |

TECHNINIO PROJEKTO SPRENDINIAI ATITINKA PATVIRTINTO DETALIOJO PLANO SPRENDINIAMS IR SĄLYGOMS.

| RODIKLIS | LEISTINAS PAGAL DETALŲJĮ PLANĄ | NUMATYTAS PROJEKTE |
|---|---|---|
| SKLYPO UŽSTATYMO TANKIS | 0.25 | 0.19 |
| UŽSTATYMO INTENSYVUMAS | 0.40 | 0.15 |
| STATINO AUKŠTIS NUO ŽEMĖS/ AUKŠTŲ SKAIČIUS | 10m | 5.29m; 1a |

SKLYPO SUTARTINIAI ŽYMĖJIMAI

- BETONINIŲ TRINKELIŲ DANGA (218 m², 19% ploto)
- APŽELDINTAS PLOTAS (716 m², sudaro 62% ploto)
- SERVITUTAI SKLYPE:
  - NR. 115 - KELIO SERVITUTAS - TEISĖ VAŽIUOTI TRANSPORTO PREMONĖMIS, TEISĖ NAUDOTIS PĖSČIŲJŲ TAKU (VIEŠPATAUJANTIS DAIKTAS). (NUMATOMAS) 2694 m²
  - NR. 222 - SERVITUTAS - TEISĖ TIESTI, APTARNAUTI, NAUDOTI POŽEMINES IR ANTŽEMINES KOMUNIKACIJAS (TARNAUJANTIS DAIKTAS). (NUMATOMAS) 2694 m²
  - NR. 221 - SERVITUTAS - TEISĖ TIESTI, APTARNAUTI, NAUDOTI POŽEMINES IR ANTŽEMINES KOMUNIKACIJAS (VIEŠPATAUJANTIS DAIKTAS). (NUMATOMAS) 2694 m²
- DVIBUČIO GYVENAMOJO NAMO ŽEMĖS SKLYPO NAUDOJIMOSI RIBA
- DVIBUČIO GYVENAMOJO NAMO ŽEMĖS SKLYPO NAUDOJIMOSI RIBOS KOORDINATĖS:
  - Sklypo dalis 1 (priklausanti butui nr. 1), plotas - 665 m²
  - Sklypo dalis 2 (priklausanti butui nr. 2), plotas - 495 m²

ŽEMĖS SKLYPO NAUDOJIMOSI RIBŲ KOORDINATĖS

| | | |
|---|---|---|
| m▼ | X - 333875.13 | Y - 6178818.69 |
| n▼ | X - 334000.13 | Y - 6178819.62 |

### VAKARO G. 7

| SKLYPO BENDRIEJI RODIKLIAI | PROJEKTUOJAMA |
|---|---|
| 1. SKLYPO PLOTAS | 1165m² |
| 2. SKLYPO UŽSTATYMO TANKUMAS | 0.19 |
| 3. UŽSTATYMO INTENSYVUMAS | 0.15 |
| 4. PASTATŲ ŪŽSTATYMO PLOTAS | 225m² |
| 6. AUKŠTINGUMAS | 1a (5.69m) |

TECHNINIO PROJEKTO SPRENDINIAI ATITINKA PATVIRTINTO DETALIOJO PLANO SPRENDINIAMS IR SĄLYGOMS.

| RODIKLIS | LEISTINAS PAGAL DETALŲJĮ PLANĄ | NUMATYTAS PROJEKTE |
|---|---|---|
| SKLYPO UŽSTATYMO TANKIS | 0.25 | 0.19 |
| UŽSTATYMO INTENSYVUMAS | 0.40 | 0.15 |
| STATINO AUKŠTIS NUO ŽEMĖS/ AUKŠTŲ SKAIČIUS | 10m | 5.69m; 1a |

SKLYPO SUTARTINIAI ŽYMĖJIMAI

- BETONINIŲ TRINKELIŲ DANGA (238 m², 20% ploto)
- APŽELDINTAS PLOTAS (703 m², sudaro 60% ploto)
- SERVITUTAI SKLYPE:
  - NR. 115 - KELIO SERVITUTAS - TEISĖ VAŽIUOTI TRANSPORTO PREMONĖMIS, TEISĖ NAUDOTIS PĖSČIŲJŲ TAKU (VIEŠPATAUJANTIS DAIKTAS). (NUMATOMAS) 2694 m²
  - NR. 222 - SERVITUTAS - TEISĖ TIESTI, APTARNAUTI, NAUDOTI POŽEMINES IR ANTŽEMINES KOMUNIKACIJAS (TARNAUJANTIS DAIKTAS). (NUMATOMAS) 2694 m²
  - NR. 221 - SERVITUTAS - TEISĖ TIESTI, APTARNAUTI, NAUDOTI POŽEMINES IR ANTŽEMINES KOMUNIKACIJAS (VIEŠPATAUJANTIS DAIKTAS). (NUMATOMAS) 2694 m²
- DVIBUČIO GYVENAMOJO NAMO ŽEMĖS SKLYPO NAUDOJIMOSI RIBA
- DVIBUČIO GYVENAMOJO NAMO ŽEMĖS SKLYPO NAUDOJIMOSI RIBOS KOORDINATĖS:
  - Sklypo dalis 1 (priklausanti butui nr. 1), plotas - 667 m²
  - Sklypo dalis 2 (priklausanti butui nr. 2), plotas - 498 m²

ŽEMĖS SKLYPO NAUDOJIMOSI RIBŲ KOORDINATĖS

| | | |
|---|---|---|
| o▼ | X - 334000.13 | Y - 6178819.73 |
| p▼ | X - 334025.12 | Y - 6178820.46 |

### VAKARO G. 5

| SKLYPO BENDRIEJI RODIKLIAI | PROJEKTUOJAMA |
|---|---|
| 1. SKLYPO PLOTAS | 1170m² |
| 2. SKLYPO UŽSTATYMO TANKUMAS | 0.19 |
| 3. UŽSTATYMO INTENSYVUMAS | 0.15 |
| 4. PASTATŲ ŪŽSTATYMO PLOTAS | 225m² |
| 6. AUKŠTINGUMAS | 1a (5.69m) |

TECHNINIO PROJEKTO SPRENDINIAI ATITINKA PATVIRTINTO DETALIOJO PLANO SPRENDINIAMS IR SĄLYGOMS.

| RODIKLIS | LEISTINAS PAGAL DETALŲJĮ PLANĄ | NUMATYTAS PROJEKTE |
|---|---|---|
| SKLYPO UŽSTATYMO TANKIS | 0.25 | 0.19 |
| UŽSTATYMO INTENSYVUMAS | 0.40 | 0.15 |
| STATINO AUKŠTIS NUO ŽEMĖS/ AUKŠTŲ SKAIČIUS | 10m | 5.69m; 1a |

SKLYPO SUTARTINIAI ŽYMĖJIMAI

- BETONINIŲ TRINKELIŲ DANGA (230 m², 20% ploto)
- APŽELDINTAS PLOTAS (706 m², sudaro 60% ploto)
- SERVITUTAI SKLYPE:
  - NR. 115 - KELIO SERVITUTAS - TEISĖ VAŽIUOTI TRANSPORTO PREMONĖMIS, TEISĖ NAUDOTIS PĖSČIŲJŲ TAKU (VIEŠPATAUJANTIS DAIKTAS). (NUMATOMAS) 2694 m²
  - NR. 222 - SERVITUTAS - TEISĖ TIESTI, APTARNAUTI, NAUDOTI POŽEMINES IR ANTŽEMINES KOMUNIKACIJAS (TARNAUJANTIS DAIKTAS). (NUMATOMAS) 2694 m²
  - NR. 221 - SERVITUTAS - TEISĖ TIESTI, APTARNAUTI, NAUDOTI POŽEMINES IR ANTŽEMINES KOMUNIKACIJAS (VIEŠPATAUJANTIS DAIKTAS). (NUMATOMAS) 2694 m²
- DVIBUČIO GYVENAMOJO NAMO ŽEMĖS SKLYPO NAUDOJIMOSI RIBA
- DVIBUČIO GYVENAMOJO NAMO ŽEMĖS SKLYPO NAUDOJIMOSI RIBOS KOORDINATĖS:
  - Sklypo dalis 1 (priklausanti butui nr. 1), plotas - 642 m²
  - Sklypo dalis 2 (priklausanti butui nr. 2), plotas - 528 m²

ŽEMĖS SKLYPO NAUDOJIMOSI RIBŲ KOORDINATĖS

| | | |
|---|---|---|
| r▼ | X - 334025.07 | Y - 6178821.62 |
| s▼ | X - 334050.06 | Y - 6178822.35 |

### VAKARO G. 3

| SKLYPO BENDRIEJI RODIKLIAI | PROJEKTUOJAMA |
|---|---|
| 1. SKLYPO PLOTAS | 1176m² |
| 2. SKLYPO UŽSTATYMO TANKUMAS | 0.19 |
| 3. UŽSTATYMO INTENSYVUMAS | 0.15 |
| 4. PASTATŲ ŪŽSTATYMO PLOTAS | 225m² |
| 6. AUKŠTINGUMAS | 1a (5.69m) |

TECHNINIO PROJEKTO SPRENDINIAI ATITINKA PATVIRTINTO DETALIOJO PLANO SPRENDINIAMS IR SĄLYGOMS.

| RODIKLIS | LEISTINAS PAGAL DETALŲJĮ PLANĄ | NUMATYTAS PROJEKTE |
|---|---|---|
| SKLYPO UŽSTATYMO TANKIS | 0.25 | 0.19 |
| UŽSTATYMO INTENSYVUMAS | 0.40 | 0.15 |
| STATINO AUKŠTIS NUO ŽEMĖS/ AUKŠTŲ SKAIČIUS | 10m | 5.69m; 1a |

SKLYPO SUTARTINIAI ŽYMĖJIMAI

- BETONINIŲ TRINKELIŲ DANGA (248 m², 21% ploto)
- APŽELDINTAS PLOTAS (623 m², sudaro 53% ploto)
- SERVITUTAI SKLYPE:
  - NR. 115 - KELIO SERVITUTAS - TEISĖ VAŽIUOTI TRANSPORTO PREMONĖMIS, TEISĖ NAUDOTIS PĖSČIŲJŲ TAKU (VIEŠPATAUJANTIS DAIKTAS). (NUMATOMAS) 2694 m²
  - NR. 222 - SERVITUTAS - TEISĖ TIESTI, APTARNAUTI, NAUDOTI POŽEMINES IR ANTŽEMINES KOMUNIKACIJAS (TARNAUJANTIS DAIKTAS). (NUMATOMAS) 2694 m²
  - NR. 221 - SERVITUTAS - TEISĖ TIESTI, APTARNAUTI, NAUDOTI POŽEMINES IR ANTŽEMINES KOMUNIKACIJAS (VIEŠPATAUJANTIS DAIKTAS). (NUMATOMAS) 2694 m²
- DVIBUČIO GYVENAMOJO NAMO ŽEMĖS SKLYPO NAUDOJIMOSI RIBA
- DVIBUČIO GYVENAMOJO NAMO ŽEMĖS SKLYPO NAUDOJIMOSI RIBOS KOORDINATĖS:
  - Sklypo dalis 1 (priklausanti butui nr. 1), plotas - 645 m²
  -